

7230

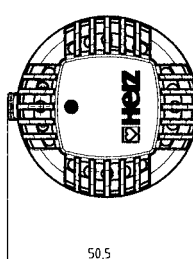
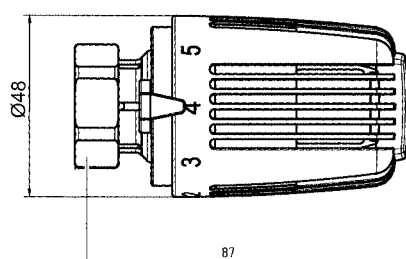

7260

HERZ-Termostatska glava

7230

7260



EN 215

1 **7230 06** Termostat grejnog tela punjen termouljem (hidrosenzor). Sa pozicijom "0", mogućnost nameštanja osiguranja od smrzavanja, sa ograničenjem i blokadom opsega nameštene vrednosti. Boja ručnog točka bela.

1 **7260 06** Termostat grejnog tela punjen termouljem (hidrosenzor). Sa automatskim osiguranjem od smrzavanja, i ograničenja i blokade opsega nameštene vrednosti. Boja ručnog točka bela.

Izvedba

7230

7260

Opseg nameštanja **7230:** 0-28 °C
7260: 6-28 °C
 Osiguranje od smrzavanja 6 °C
 HERZ-Termostat nije potrebno održavati.

Radni podaci

Montaža na sve HERZ termostatske ventile koji su pogodni za termostatski pogon.
 Broj artikla, dimenzije i način isporuke naznačeni su u tehničkim listovima za dotične HERZ ventile.

Primena

HERZ-termostat služi kao senzor i element regulisanja. Promenom zapremine termoulja u HERZ hidrosenzoru pomera se vreteno ventila.

Funkcija

Završni Logo-Clip

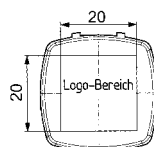

Logo-Clip sa natpisom po želji kupca.

Logo-Clip

Zadržavamo pravo promene u smislu tehničkog napretka.

Nameštanjem oznaka na skali mogu se postići otprilike sledeće temperaturne vrednosti prostorije, pri čemu su moguća odstupanja za nekoliko stepeni (K) u zavisnosti od načina ugradnja i izvedbe.

Oznaka	*	1	2	3	4	5	6
°C	6	9,5	13	16,5	20	23,5	28

Mogućnosti podešavanja

7230/7260

Nameštanje komfora "4" - ugodne temperature- odgovara otprilike sobnoj temperaturi od 20°C i predstavlja optimalnu ugodnost, uštede temperature i komfora grejanja.

Nameštanje komfora "4"

Na poziciji "✱" ventil se sam otvara kod cca. 6°C i sprečava smrzavanje postrojenja.

Osiguranje od ✱ smrzavanja

Na poziciji "0" termostatski ventil se zatvara i isključuje osiguranje od smrzavanja dok termostatska funkcija ostaje i dalje.

Zatvaranje Termostat 7230

Nakon završetka sezone grejanja termostate potpuno otvoriti okretanjem u smeru suprotno od kazaljke na satu i na taj način sprečiti taloženje prljavštine na sedištu ventila.

Letnje nameštanje

Zaštita od krađe je obujmica sa kvačicom 1 9552 03 , koja se montira preko učvršne navrtke.

Zaštita od krađe

1 6640 00 HERZ Univerzalni ključ, otvarač za zaštitu od krađe

1 6807 90 HERZ-TS 90- ključ za montažu

1 9551 00 Graničnik za ograničenje opsega podešavanja zadate vrednosti

1 9552 03 Zaštita od krađe (obujmica sa kvačicom), Otvaranje ključem 1 6640 00

1 7000 00 Logoclip

Pribor

1. Odrnuti navojnu kapu ili ručni pogon od donjeg dela termostatskog ventila
2. Glavu ventila postaviti na poziciju "potpuno otvoreno" (fabričko nameštanje) na donjem telu ventila i to tako da se skine osiguranje i da je pokazivač dobro vidljiv.
3. Navrnuti pokretnu navrtku i dobro stegnuti ključem (Ključ SW 30).
4. Okretanjem ručnog točka ispitati funkcionalnost (npr. ručni točak stoji podešen na "4").

Montaža

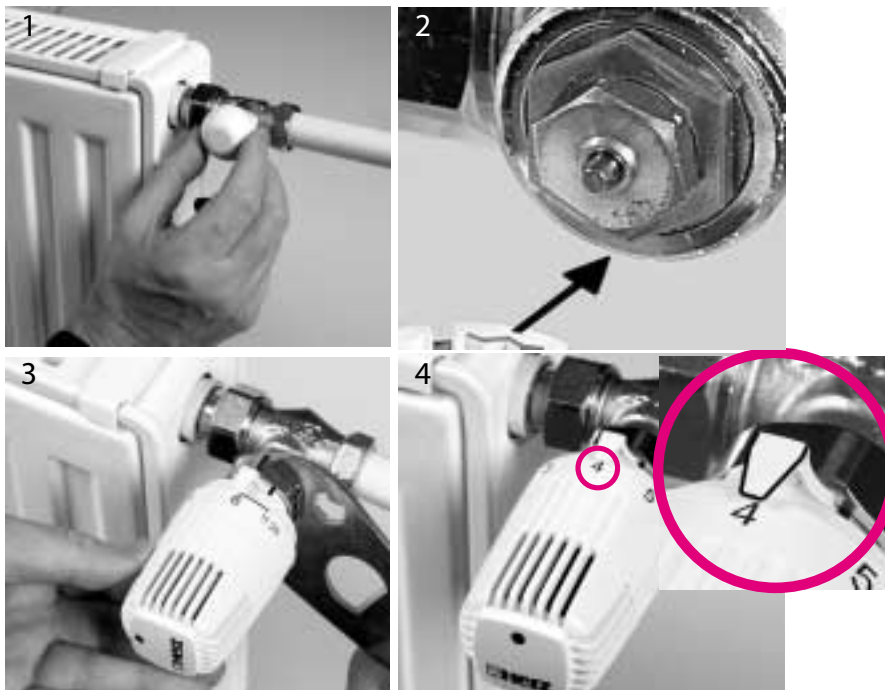

HERZ - Termostat ni u kom slučaju ne sme biti izložen direktnim sunčevim zracima ili aparatima koji zrače toplotu (npr. televizor). Ako je grejno telo pokriveno maskom ili teškim zavesama stvara se toplotna izolacija, pa termostat ne može osetiti stvarnu sobnu temperaturu, pa ne može ni regulisati.

U takvim slučajevima primenjuje se HERZ-Termostat sa daljinskim senzorom ili sa daljinskim upravljanjem.

- 7330 HERZ-Termostat sa daljinskim upravljanjem
- 7430 HERZ-Termostat sa daljinskim senzorom, pozicija "0"
- 7460 HERZ-Termostat sa daljinskim senzorom, sa automatskim osiguranjem od smrzavanja

Tačne tehničke detalje za ova tri proizvoda nalaze se u odgovarajućim tehničkim listovima za proizvode.

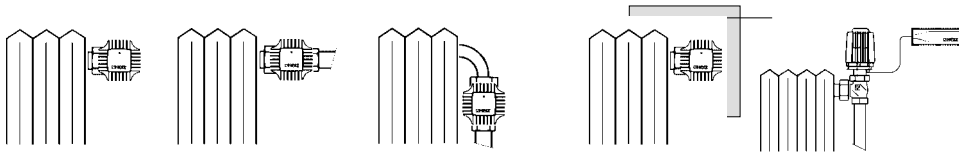

Upustva za postavljanje

Pokriveno ograničenje ili blokada

Ubacivanjem jednog ili dva granična klina može se postići nevidljivo ograničenje ili blokada opsega okretanja.

Graničnik se dobije kao pribor. Komplet: Artikel 1 **9551 00**

Način rada

Na donjoj strani termostatske glave, u podnožju, predviđen je krug rupica za prihvat graničnog klina.

Ručni točak termostatske glave postaviti na željenu poziciju ograničenja ili blokade.

- Na skali ručnog točka između pozicije "6" i "11" nalazi se poprečna crtica koja označava gde se postavlja graničnik. Preporučuje se primeniti postupak kao što je opisano u poglavlju "Ograničenje".
- Ručni točak postaviti na željenu poziciju ograničenja ili blokade (Slika 1)
- Ograničenje prema gore
Ograničenje ubaciti tako da se graničnik nalazi sa levog kraja crte. (Slika 2)
- Ograničenje prema dolje
Ograničenje ubaciti tako da graničnik dolazi sa desnog kraja crte. (Slika 3)
- Blokada za jedno nameštanje
Ubaciti po jedan graničnik na desni i levi kraj crte (Slika 4)
- Graničnik ubaciti do graničnika (zatvaranje). Ravnim kleštima ili nekim drugim podesnim alatom graničnik se može izvadi.



Slika 1



Slika 2



Slika 3



Slika 4